

IMPORTANTE - Important

E' obbligatorio il Libretto delle Qualifiche ENCI e la vaccinazione contro la Rabbia solo per i soggetti provenienti dall'estero

Dogs entered must have been vaccinated against Rabies a minimum of 1 month prior to the show

Les chiens qui sont conduits a' cette manifestation doivent avoir ete' vaccines contre la rage au moins 1 mois avant la manifestation

I padiglioni della Fiera Millenaria di GONZAGA (MN), Indirizzo: Viale Fiera Millenaria, 13, sono facilmente raggiungibili dall'autostrada Modena - Brennero (A22):

- Uscita casello autostradale Reggiolo - Rolo con provenienza da Sud (7 km)
- Uscita casello autostradale Pegognaga con provenienza da Nord (5 km)

Fiera Millenaria's exhibition hall of GONZAGA (MN), Adress: 13, Viale Fiera Millenaria, is simply reachable by Modena - Brennero Highway (A22)

- Gate Pegognaga if you come from North (7 km)
- Gate Reggiolo - Rolo if you come from South (7 km)

Area Fieristica con parcheggio GRATUITO

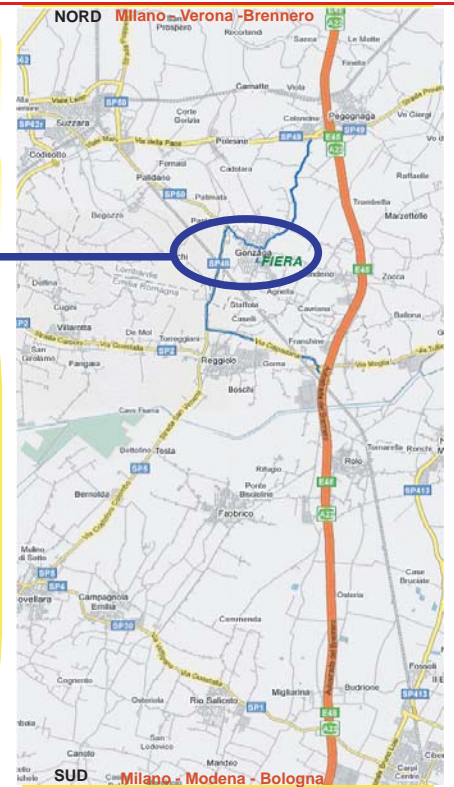
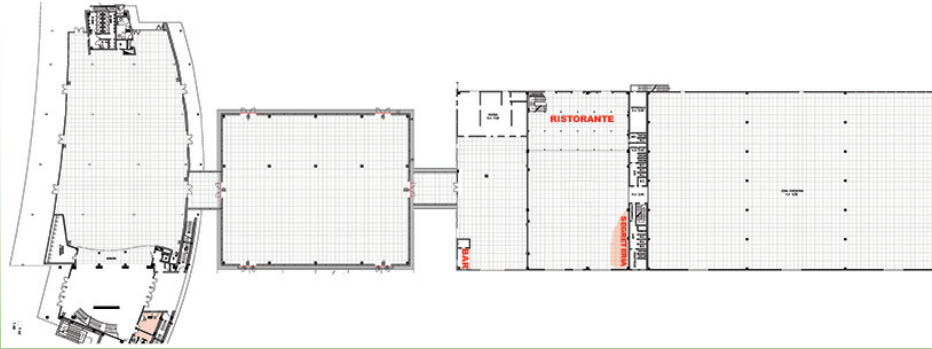

Estratto Regolamento ENCI

PERMANENZA DEI CANI IN ESPOSIZIONE

Art. 18 - I cani regolarmente iscritti dovranno trovarsi nell'area dell'esposizione all'ora indicata nel programma e non potranno abbandonarla prima delle ore 14.00. E' obbligatoria per tutti i cani esposti la permanenza nell'esposizione per l'intera durata dei turni cui essi partecipano.

Potra' essere concessa l'uscita anticipata di un cane previo pagamento di una cauzione stabilita dal comitato organizzatore, pubblicata sul catalogo, non superiore alla tassa di iscrizione.

CAC E RISERVE DI CAC

Art. 9 - I Certificati di attitudine al campionato italiano di bellezza (Cac) e le riserve di Cac potranno essere assegnate dagli esperti giudici:

---un CAC nella classe lavoro per tutte le razze sottoposte a prova di lavoro, indistintamente un

CAC nella classe lavoro per tutte le razze sottoposte a prova di lavoro, indistintamente

---un CAC mettendo a confronto le classi intermedia e libera indistintamente per tutte le razze canine appartenenti ai 10 raggruppamenti FCI.

Gli esperti giudici potranno conferire un solo Cac al piu' bel cane maschio ed alla piu' bella femmina di ogni razza, senza distinzione di variet  (fatte salve le indicazioni contenute nell'allegato 1) che abbiano conseguito a qualifica di primo eccellente appartenenti all'Elenco ufficiale delle razze canine approvato dalla F.C.I.

(Federation Cynologique Internationale) di cui all'allegato n. 4 del presente Regolamento. Gli esperti giudici potranno altresì rilasciare per ogni Cac concesso anche una riserva di Cac al cane o alla cagna anch'essi ritenuti meritevoli. Nelle classi intermedia e libera, la riserva di Cac viene assegnata mettendo a confronto il soggetto classificato al secondo posto nella graduatoria della classe vincente con il cane 1' Eccellente della rimanente classe.

COPIE E GRUPPI

Art. 12 - Oltre alle sopra indicate classi riconosciute, un cane puo' concorrere in

Nel ring di razza:

Coppia: per due soggetti maschio e femmina della medesima razza e variet , appartenenti al medesimo proprietario ed iscritti nel catalogo della manifestazione e per i quali e' stato stilato il relativo giudizio nella relativa classe.

Gruppo: per tre o piu' soggetti maschi e femmine della medesima razza e variet , appartenenti al medesimo proprietario ed iscritti nel catalogo della manifestazione e per i quali e' stato stilato il relativo giudizio nella relativa classe.

Nel ring d'onore:

Gruppo di Allevamento: consiste in un minimo di tre e massimo cinque soggetti della stessa razza e variet , senza distinzione di sesso, prodotti dallo stesso allevatore, anche se non di sua proprieta', iscritti nel catalogo della manifestazione e presentati in una classe che dia diritto all'iscrizione al Gruppo di Allevamento.

DOPING :: Vigie il NUOVO regolamento in materia per cui, l'ENCI potrebbe richiedere al veterinario di servizio i controlli sui cani iscritti

PROGRAMMA

Sabato & Domenica

Ore 8.00-----Entrata espositori e Visita veterinaria

Ore 9.45-----Apertura ingresso visitatori

Ore 10.00-----Inizio dei giudizi

Ore 13.30-----Concorso Junior Handler

Ore 15.30-----Inizio dei Raggruppamenti

Per Regolamento ENCI possono entrare in esposizione solo i cani iscritti a catalogo (partecipanti)

ALBERGHI (E' consigliata la prenotazione e un preventivo contatto per l'accettazione del cane)

HOTELS (It's necessary booking the room and asking about dog acceptance)

★ ★ ★ ★ SAN LORENZO
CASA POLI

P.za concordia, 14 - Mantova - Tel. 0376.220500 - Fax 0376.327194
Corso Garibaldi 32 - Mantova - Tel. 0376.288170 - Fax 0376.362766

★ ★ ★ CRISTALLO
NABILA
IL RIFUGIO
DEI GONZAGA
MANTEGNA
NOVECENTO
BROLETTO HOTEL
FATTORIE S.LORENZO
CLASS HOTEL

Via Cisa, 1C - Cerese di Virgilio (MN) - Tel. 0376.448391 - Fax 0376. 440748
a Reggiolo (RE) 2 km da Gonzaga - Tel. 0522.973197 - 0522.213598
Via Chiesa Matilda, 4 - Gonzaga (MN) a 400 mt. da Expo - Tel. 0376.595071
a Reggiolo (RE) 2 km da Gonzaga - Tel. 0522.974737- fAX 0522.975151
Via Filzi, 10 - Mantova - Tel. 0376.328019 (no cani)
Via N. Sauro, 1 - Pegognaga (MN) - Tel. 0376.550635 Fax 0376.550634 (no cani)
Via Accademia, 1- Mantova - Tel. 0376.326784
Viale San Lorenzo, 40 - Pegognaga (MN) - Tel. 0376.550582 Cell. 347.0932910
Via Bachelet, 18 - S. Giorgio di Mantova - Tel. 0376.270222 Fax 0376.372681

AGRITURISMO

CA' ROSSA
CORTE MOTTE
VOLIVIA RELAIS

Str. prov. Est 6 - Pegognaga (MN) - Tel. 0376.550634
Str. Motte, 23 - Pegognaga (MN) - Tel. 345.4857536
Via Vo' 21 - Pegognaga (MN) - Tel. 0376.550388 Fax 0376.553196

